

SEZIONE OVEST-EST

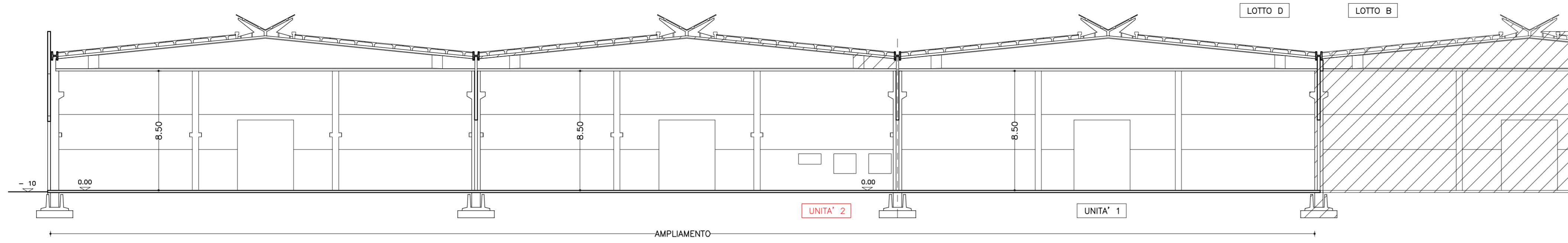

PROSPETTO OVEST

SEZIONE NORD-SUD

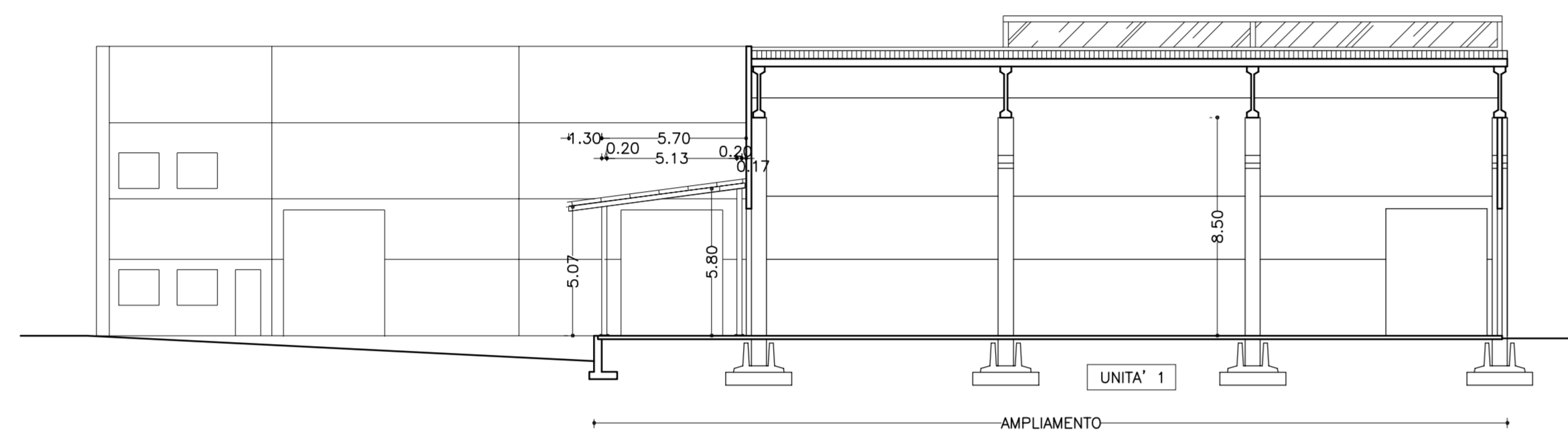

UNITA' 1 PROPRIETA' LEASINT  
 COMMITTENTE-UTILIZZATORE HAPPY srl

UNITA' 2 OGGETTO DEL PERMESSO DI COSTRUIRE  
 PROPRIETA' UNICREDIT LEASING S.p.A.  
 COMMITTENTE-UTILIZZATORE HAPPY srl

PROSPETTO OVEST

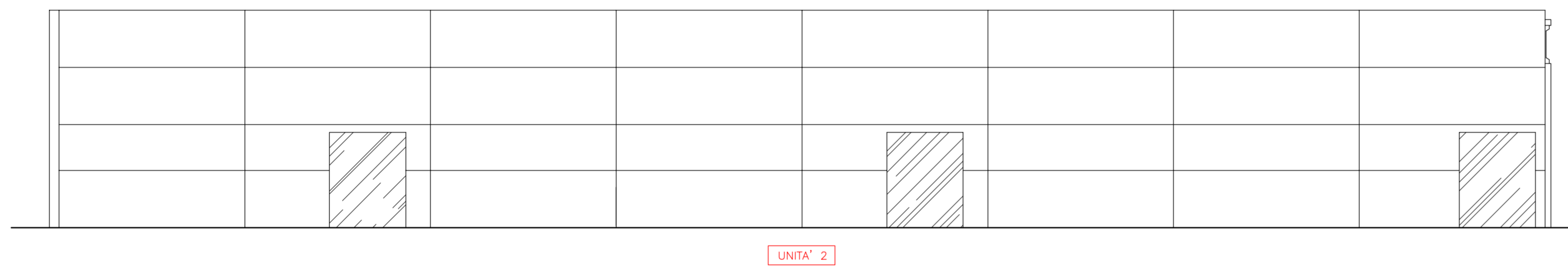

PROSPETTO NORD

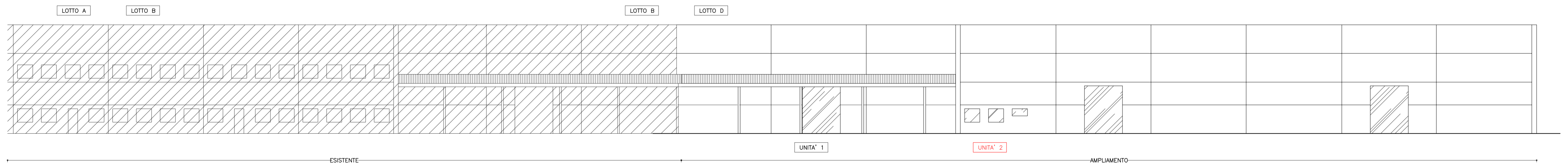

PROSPETTO SUD

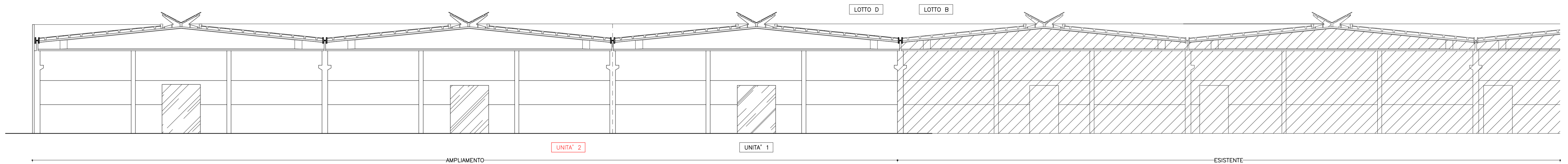

**Studio di Ingegneria Colangelo**

del Dott. Ing. Nicola Colangelo  
 Via G. Ungaretti n° 3 Curtatone (Ma) - Tel. 0376-49665 - 335 7163285  
 Ind. Posta Elettronica slegio@libero.it

**MAGAZZINO**

COMMITTENTE	HAPPY srl - Gruppo Happy via del lavoro 1 - 26030 Gadesco Pieve Delmona (CR)	Il Committente	Il Progettista
Tavola	05	Scala	1:200
Elaborato	SEZIONI E PROSPETTI		